

Pianta Livello Terra - scala 1:100

■ nuova costruzione
--- edificio esistente

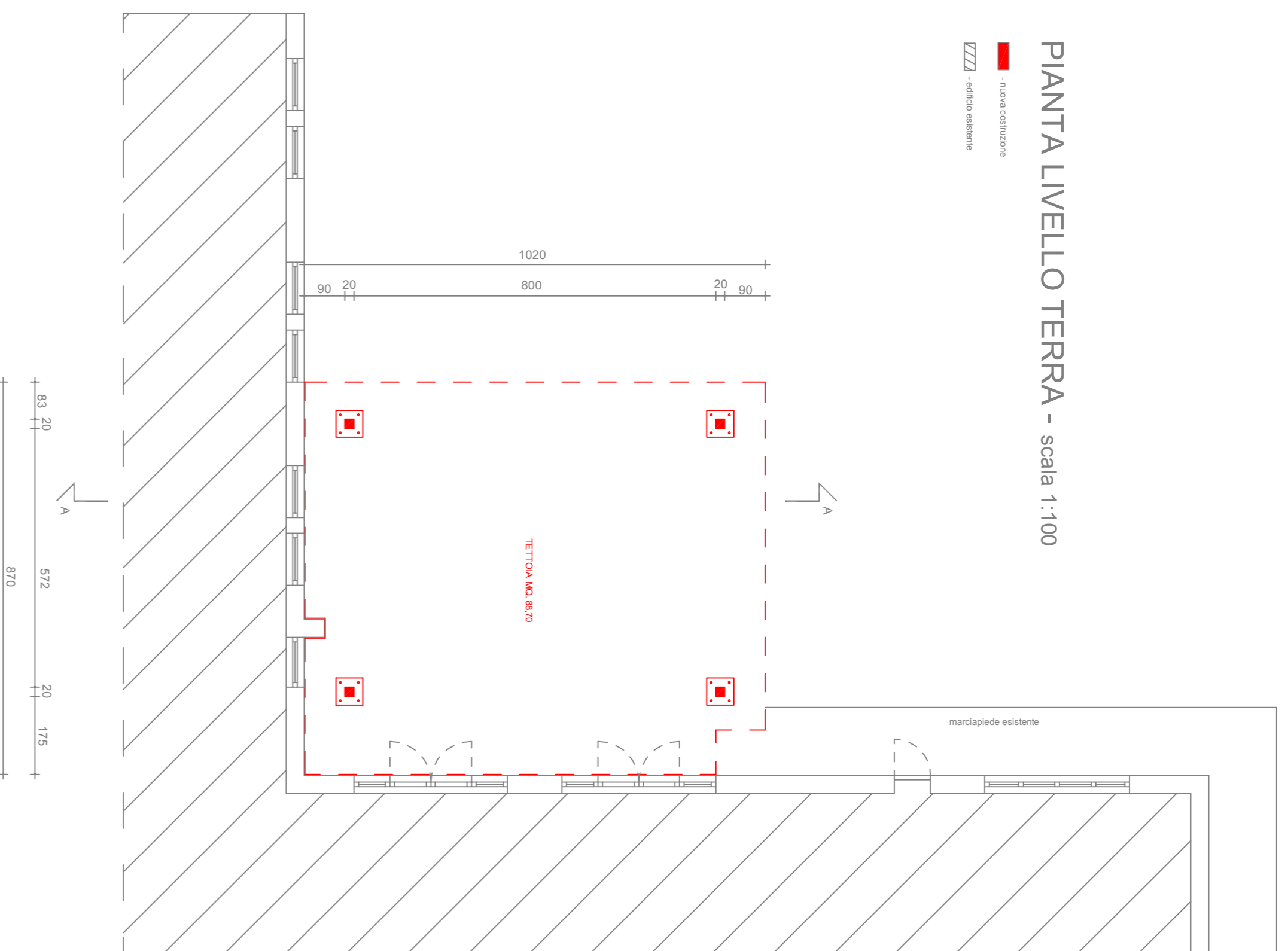

Pianta Copertura - scala 1:100

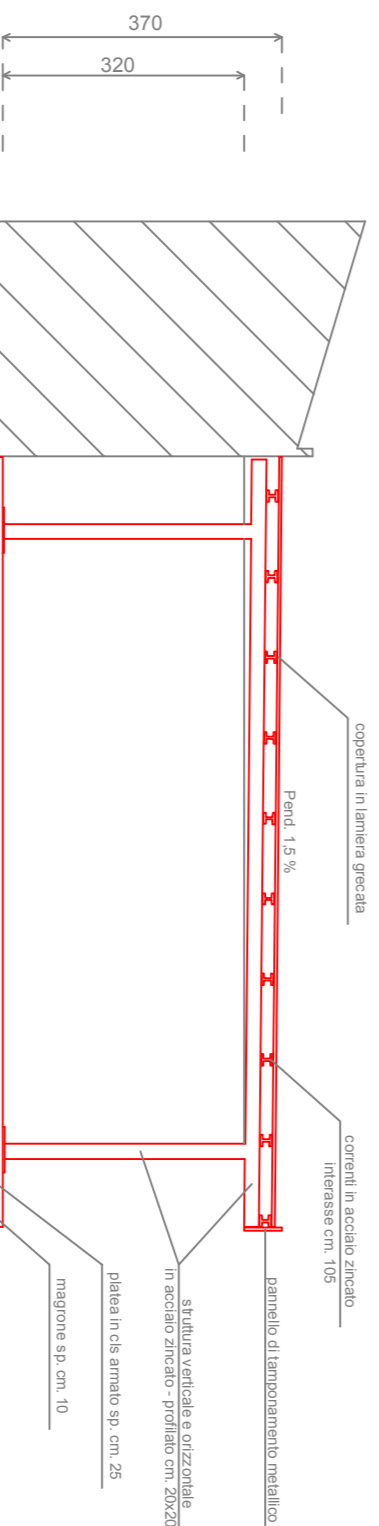
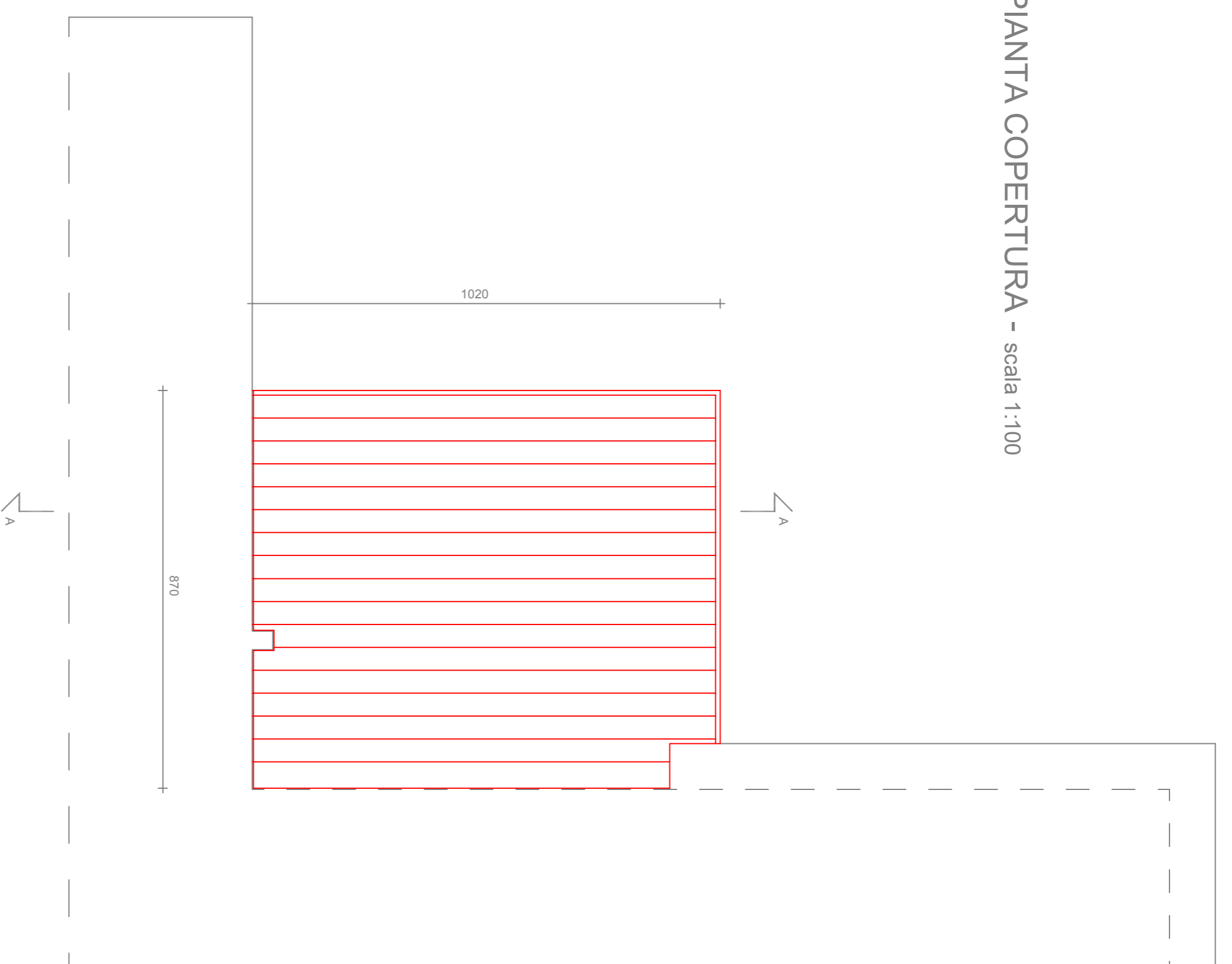

SEZIONE A - A - scala 1:100

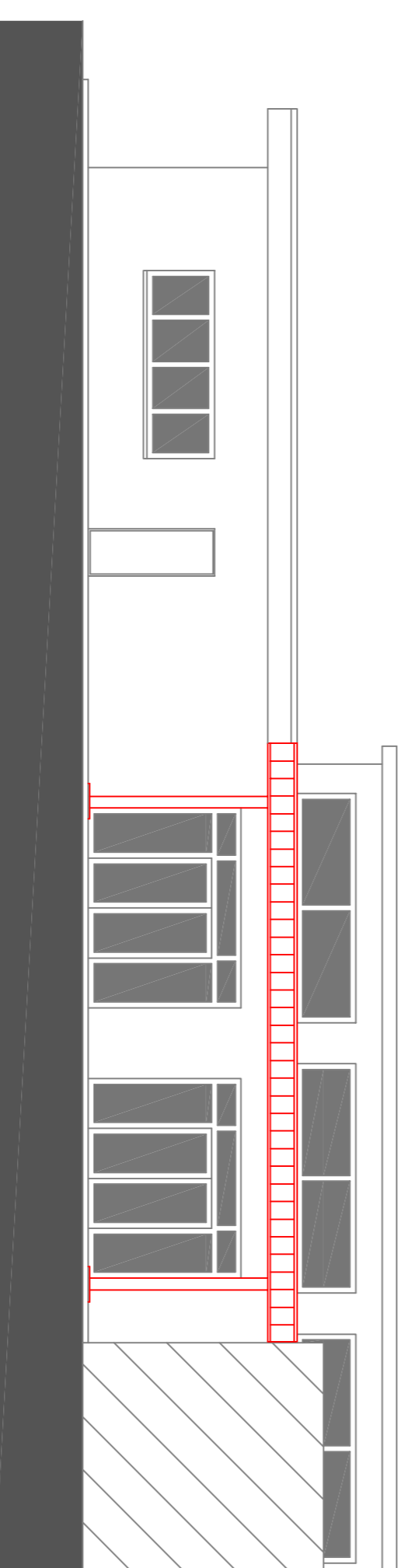

PROSPETTO ovest - scala 1:100

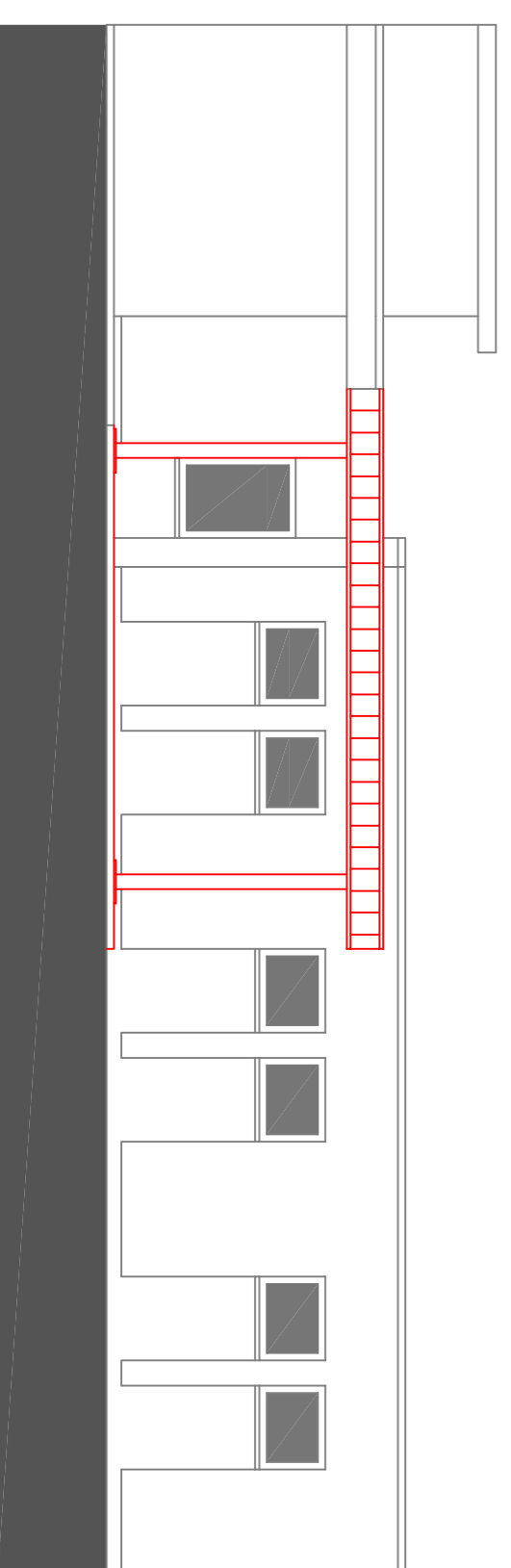

PROSPETTO nord - scala 1:100



PLANIMETRIA - scala 1 : 500

PROVINCIA DI :	UDINE	COMUNE DI:	POZZUOLO DEL FRULLI
COMMITTENTI :	COMUNE DI POZZUOLO DEL FRULLI	DATA :	AGOSTO 2020
OPERA :	Via XX Settembre n. 21 COSTRUZIONE DI UNA TETTOIA METALLICA PRESSO LA SCUOLA MATERNA IN FRAZIONE TEREZZANO, VIA GIUSEPPE VERDI.	SCALA :	1:100 - 1:500
PROGETTO :	STUDIO GEOMETRA DUCA ANDREA	DISEGNO :	PLANIMETRIA GENERALE PIANTE - SEZ. - PROSP.
	33050 - Martignacco (UD), Via Roma n° 23/7 C.A. Documenzi e Scelto P.a. s.n.c. s.r.l. s.p.a. del. 547 9764 199 - email: ducandrea@frullidi.com	TAVOLA :	UNICA