

PIANO REGOLATORE GENERALE COMUNALE VARIANTE N.49

Approvato con Deliberazione consiliare del 6 ottobre 2016, n.30

ZONIZZAZIONE

tavola
1.2
 scala 1:5000

Progettista
 dott. pian. Daniele Orzan

STUDIO ORZAN
 S.p.A. - S.p.A. - S.p.A.
 via del Campo 22 - 33170 Gorizia - tel. 0481 240279
 info@studioorzan.com

febbraio 2016

Responsabile del procedimento
 arch. Luciano Maria Quaresio

Collaboratori
 geom. Riccardo Rossi
 geom. Nicoletta Ferro

revisions
 marzo 2016
 aprile 2016
 ottobre 2016

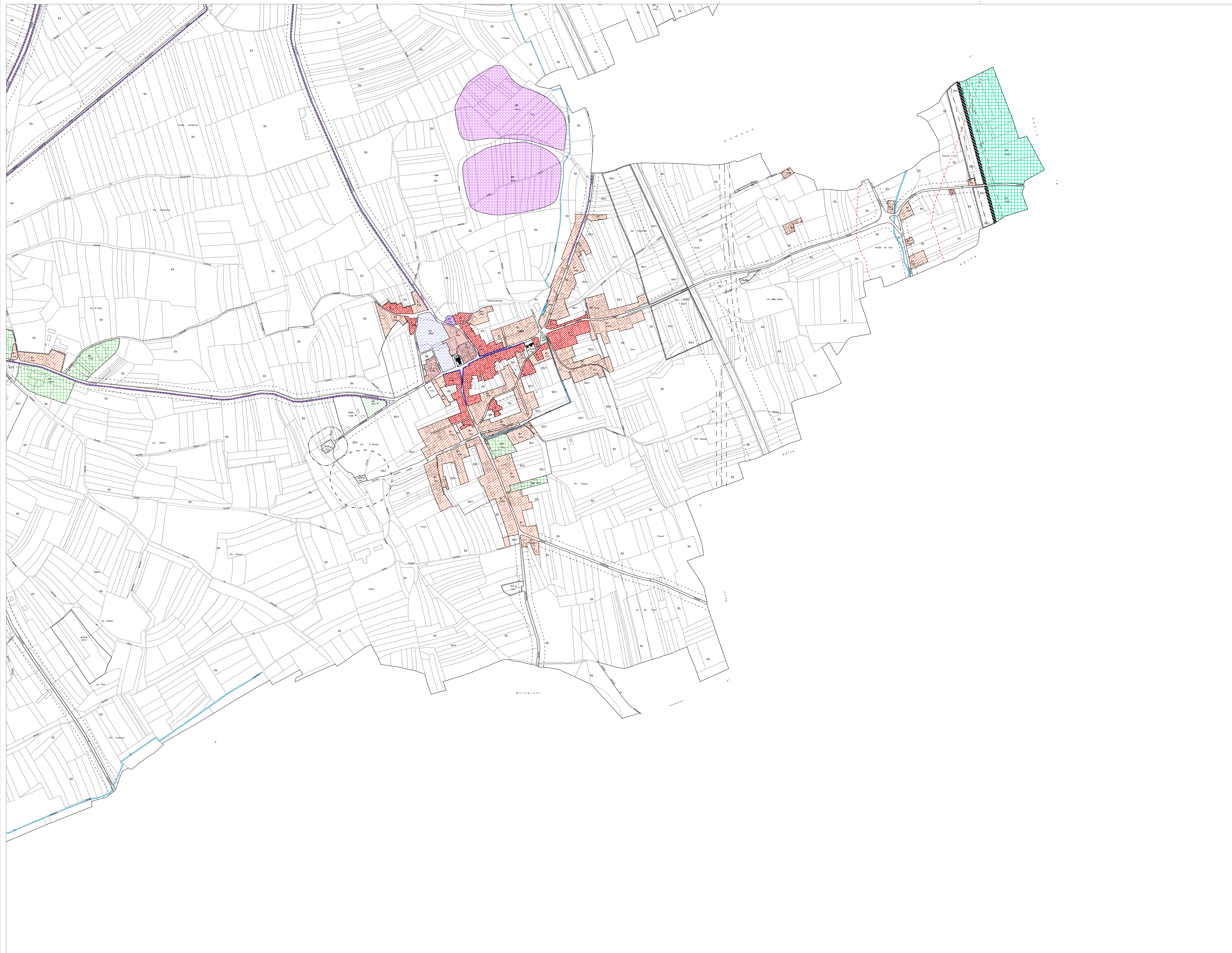
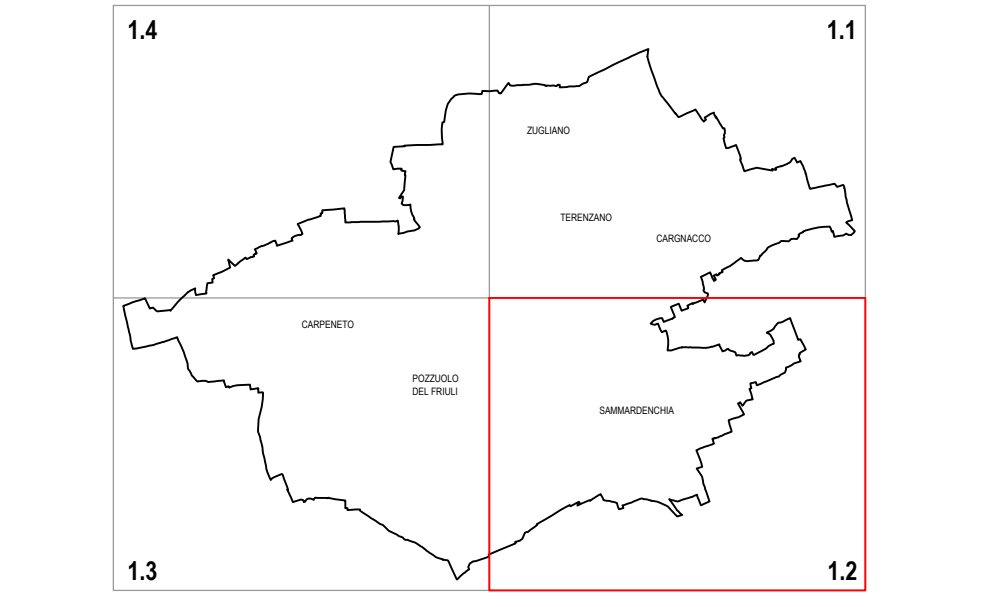

LEGENDA

ZONE OMOGENEE RESIDENZIALI

- residenziale
- residenziale
- residenziale
- residenziale
- quinte da salvare o mantenere

A **A**

B **B** B* **B***

B1 **B1** B1* **B1***

C **C**

.....

ZONE OMOGENEE PRODUTTIVE

- industriale - artigianale
- industriale - artigianale di progetto
- industriale - artigianale esistente
- cave esistenti
- commerciale di progetto
- commerciale esistente
- commerciale esistente
- per verde privato e attività orticole
- agricola di interesse paesaggistico
- agricola
- agricola soggetta a riordino fondiario

D1 **D1**

D2-1 **D2-1** D2 **D2***

D3 **D3** D3* **D3***

D4 **D4**

H2 **H2**

H3 **H3**

HGD **HGD**

Eo **Eo**

E4 **E4** E4/1 **E4/1**

E5 **E5** E5/1 **E5/1**

VIABILITA' E TRASPORTI

- rete stradale statale, provinciale e comunale
- rete stradale statale di progetto
- pista ciclabile
- ferrovia
- sottopassi - sovrappassi stradali e pedonali

con scritta

discarica

fossa raccolta acque meteoriche

piazzola ecologica

it
 d
 f
 pe

ZONA DI INTERESSE ARCHEOLOGICO E DI TUTELA AMBIENTALE

- di interesse archeologico
- A.R.I.A. n.15 - Torrente Cormor
- inedificabile
- dei corsi d'acqua

AR **AR**

V1 **V1**

A1 **A1**

con scritta

A/

Sfs

SERVIZI ED ATTREZZATURE PUBBLICHE E DI USO PUBBLICO

- Esistenti □ di Progetto ■
- edifici pubblici e di uso pubblico
 - Culto e vita associativa
 - chiesa ed opere parrocchiali
 - municipio
 - centro culturale
 - Cultura - spettacolo - sport
 - biblioteca
 - museo
 - attrezzature sportive comunali
 - attrezzature spettacoli sportivi
 - Verde pubblico
 - Strutture socio sanitarie integrate
 - Istruzione e assistenza
 - asilo nido - scuola materna
 - scuola elementare
 - scuola media inferiore
 - scuola media superiore
 - Ente Regionale Sviluppo Agricoltura
 - Sanità, igiene e comunicazioni
 - servizio sanitario - poliambulatorio
 - poste - telegrafo
 - telefonica
 - cinitero
 - parcheggi pubblici e di uso pubblico
 - fermata autocorriere
 - Impianti tecnologici
 - serbatoio acqua
 - depuratore fognario

cop

cda

cc

b

m

as

ss

VP

SSSI

asm

se

smi

sms

ersa

ssp

pt

tel

np

p

v

sa

df

SERVIZI E ATTREZZATURE DI INTERESSE GENERALE FUORI STANDARD

LIMITI

- metanodoto SNAM
- piano attuativo in vigore o adottato e confermato
- piano attuativo
- rispetto stradale e ferroviario
- vincolo D.Lgs 42/04 "ex Galasso"
- territorio comunale
- rispetto cimiteriale
- rispetto depuratore
- accesso carraio

SNAM

↑

↑

↑

↑

↑

↑

↑

↑

REGIONE AUTONOMA FRIULI VENEZIA GIULIA
 DIREZIONE CENTRALE
 INFRASTRUTTURE, MOBILITA', PIANIFICAZIONE TERRITORIALE E LAVORI PUBBLICI

ACCORDO DI PROGRAMMA PER LA REALIZZAZIONE DEL COLLEGAMENTO TRA LA S.S. 13 PONTEBANA E LA A23 (TANGENZIALE SUD DI UDINE - II LOTTO) (artt. 19 e 20 L.R. 20 marzo 2006, n. 7 e s.m.i.)

REGIONE AUTONOMA FRIULI VENEZIA GIULIA
 Comune di Pozzuolo del Friuli
 Comune di Camporotondo
 Comune di Lesizza
 Comune di Basiliano

COMUNE DI POZZUOLO DEL FRIULI

ALLEGATO N. TITOLO
SUB.A 02.02 ZONIZZAZIONE - STATO DI FATTO (tav. 1.2)

scala 1:5.000
 Aprile 2017